

Daily Trading Plan

Potensi Menguat

17 Februari 2025

Market Review

Pergerakan IHSG

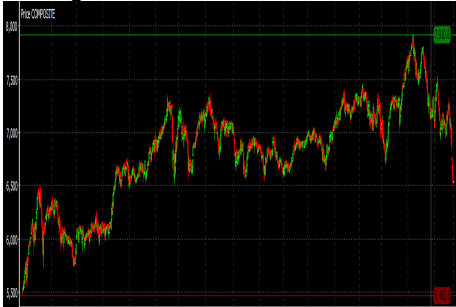

Market Date	IHSG	14 February 2025
Closed	6,638.45 Value (Rp Triliun)	14.85
Change (point)	24.89 Volume (Juta lembar)	14.07
Persen (%)	0.37% Rupiah vs US\$ (closed)	16,255
Market PER (x)	12.37 Indeks LQ45 Persen (%)	0.35
Market PBV (x)	1.93	

Foreign Trade in JCI (Rp Miliar)	Buy	Sell
Net Foreign	8,256	8,841 (585)
YoD 2025 Net Foreign Net Trading Value		(10,519)

Global Indices	Last	+ / -	%
Dow Jones	44,546.00	(165.40)	-0.37%
Nasdaq	20,027.00	81.10	0.40%
FTSE	8,732.00	(32.30)	-0.37%
DAX	22,513.00	(98.60)	-0.44%
CAC 40	8,179.00	14.40	0.18%
Hangseung	22,620.00	805.96	3.56%
Nikkei 255	39,149.00	(312.04)	-0.80%
Shanghai	3,347.00	14.20	0.42%

Yield Indo Sun 10Y	6.844	(0.060)	-0.88%
Yield US2Y	4.309	0.048	1.11%
Yield US30Y	4.741	(0.091)	-1.92%
VIX	14.77	(0.330)	-2.23%
Como Indx	312.080	(1.110)	-0.36%
EIDO	17.670	0.070	0.40%
USD Index	106.710	(0.335)	-0.31%
IndoCDS	70.750	(2.490)	-3.52%

Commodities	Cash Ask	+ / -	%
Nickel (\$/ton)	15,487.63	100.75	0.65%
Tin (\$/ton)	32,662.00	681.00	2.08%
Copper	471.30	(6.50)	-1.38%
Oil NYMEX (\$/barrel)	70.74	(0.55)	-0.78%
Gold (\$/t.oz)	2,900.70	(45.70)	-1.58%
CPO (RM/ton)	4,556.00	(68.00)	-1.49%
Natural Gas	3.73	0.08	2.09%
Wood Pulp	6,700.00	-	0.00%
Coal NEWC (\$/ton)	105.10	(1.20)	-1.14%

Sumber: bloomberg,idx daily

- IHSG kembali cetak teknikal rebound sebesar 24,89 poin menuju 6.638 seiring *bargain hunting*. Investor asing pada perdagangan kemarin catatan penjualan bersih senilai Rp817 miliar. Beberapa emiten yang melakukan *crossing* relative ramai dimulai dari BMRI @5.076 senilai Rp4,49 triliun, BBRI @3.913 sebesar Rp2,09 triliun, BBCA @8.981 capai Rp1,61 triliun, TLKM @2.492 sejumlah Rp441 miliar. Total transaksi perdagangan kemarin diperdagangan bursa Indonesia bukukan Rp11,19 triliun.
- Emiten Top (%) ISSI:PULU,KDSI,MTFN,INDX,TMPO,VERN,BUVA,ATAP,HOPE,TARA,IKAN
- Emiten Lose (%)ISSI: SAPX,CNMA,FMII,ANDI,BRRC,WMUU,KREN, DADA,MIRA,EPAC,ERAA.
- Emiten Top (%) LQ45: SMGR,ARTO,TLKM,ANTM,BBTN,UNVR,ADMR,MEDC,BBNI,ICBP,MAPA.
- Emiten Lose (%) LQ45:MAPI,JPFA,BBRI,MBMA,ISAT,INKP,AMRT,MDKA,BRIS,INDF,SMRA,BBCA
- Emiten Top (%) Kompas 100:WIFI,BRMS,PANI,RAJA,SMGR,TOBA,ARTO,TLKM,ANTM,BMTR.
- Emiten Lose (%) Kompas 100: ERAA,MAPI,JPFA,HEAL,SSMS,BBRI,SSIA,MTEL,AVIA,MBMA,CMRY
- Dow Jones penutupan perdagangan jumat kemarin koreksi sebesar 165,40 poin menuju 44.546 seiring *profit taking*. Sinyal inflasi AS kembali terkendali setelah rilis data harga produsen dan pelemahan yield obligasi AS tenor panjang maupun pendek.
- Mayoritas bursa Uni Eropa kompak ditutup mixed
- Harga spot minyak mentah turun sebesar 0,70% menuju USD70,74/barrel setelah ada sinyal perdamaian antara Rusia maupun Ukraina.

Outlook Market Today

- Sudut teknikal IHSG antara lain: IHSG *Trend Bearish* Pontensi Support kisaran : 6.400-6.750. Berdasarkan pivot IHSG : Support II : 6.570 Support I : 6.610 sedangkan Resistance I : 6.670 dan Resistance II: 6.710;
- Kalender Emiten hari ini 17 Februari 2025: RUPS : KLBF; PublicExpose : LION, RCCC; Emiten UMA : POLU;
- Kondisi perekonomian global dan domestik terkini, Bank Indonesia menyampaikan perkembangan indikator stabilitas nilai rupiah. Kepala Departemen Komunikasi BI Ramdan Denny Prakoso memaparkan, asing mencatatkan penjualan neto sebesar Rp 9,61 triliun minggu ini. Penjualan neto jumbo terjadi di semua pasar, seiring kekhawatiran meningkatnya perang dagang yang dipicu kebijakan Presiden Amerika Serikat yang baru Donald Trump, yang mendorong menguatnya kembali imbal hasil US Treasury (UST) Note. Sementara, di dalam negeri, yield Sekuritas Rupiah Bank Indonesia (SRBI) dan Surat Berharga Negara (SBN) trennya menurun. Selama tahun 2025, berdasarkan data setelmen hingga 13 Februari, non-resident tercatat jual neto sebesar Rp 7,59 triliun di pasar saham. Namun, asing masih mencatatkan beli neto Rp 10,11 triliun di pasar SBN dan Rp 4,60 triliun di SRBI.(Sumber:investortrust.id)
- Presiden Prabowo Subianto mengungkapkan bahwa badan pengelola investasi baru Indonesia, yaitu Daya Anagata Nusantara (Danantara) akan diluncurkan pada Senin, 24 Februari 2025 mendatang. Danantara menginvestasikan sumber daya alam dan aset negara kami ke dalam proyek yang berkelanjutan dan berdampak tinggi di berbagai sektor seperti energi terbarukan, manufaktur canggih, industri hilir, produksi pangan, dan lain-lain. proyek tersebut diharapkan akan berkontribusi pada pencapaian target pertumbuhan ekonomi Indonesia sebesar 8%. Danantara initial funding atau pendanaan awal Danantara diproyeksi mencapai US\$20 miliar. (Sumber: Bisnis.com)
- IHSG pada penutupan perdagangan jumat pekan kemarin berhasil ditutup menguat 24,89 poin menuju 6.638 seiring mengekor dengan bursa eksternal. Investor asing bukukan penjualan bersih senilai Rp585 miliar. Pada perdagangan hari ini IHSG potensi melanjutkan penguatan dengan kisaran 6.610-6.670 masih rawan dengan koreksi. Sentimen positif dari penguatan rupiah terhadap dollar AS setelah dikabarkan Presiden AS Donald Trump menunda akan tariff baru, hal tersebut direspon koreksi untuk instrument *safe haven* seperti mata uang dollar AS maupun emas mengalami kejatuhan.
- Pilihan saham harian ini : PGAS, TLKM, BBNI, BBTN, ADMR, INCO, ADMR, RAJA, ERAA, SCMA, TINS, CUAN, EMTK, PANI, .



anugerah sekuritas indonesia

NEWS EMITEN

TRIM – TRIM Beli 52 Juta Saham DOID

Trimegah Sekuritas (TRIM) menambah timbunan saham Delta Dunia Makmur (DOID). Broker asuhan Boy Thohir itu, diketahui menjala 52 juta saham perseroan. Transaksi pembelian tersebut telah dipentaskan pada 12 Februari 2025. Sebanyak 610,33 juta lembar alias selevel dengan porsi kepemilikan 7,98 persen. Melonjak sekitar 0,68 persen dari episode sebelum transaksi dengan koleksi 558,33 juta eksemplar. Donasi saham sebanyak itu, setara dengan 7,30 persen. (Sumber: emitennews.com)

KLIN – Samico Jadi Pengendali Baru.

PT Klinko Karya Imaji Tbk (KLIN) menyampaikan bahwa PT Samico Capital Utama Mulia telah menyelesaikan pengambilalihan atas 784.518.198 saham pada 12 Februari 2025. perseroan dalam keterangannya Kamis (13/2), menyebutkan saham yang diambilalih mewakili 60% dari keseluruhan modal disetor dan ditempatkan penuh dalam perseroan milik Angga Satriya Supanji dengan harga Rp24,32 miliar. (Sumber: emitennews.com)

MDKA – Siap Lunasi Obligasi Rp3,1 Triliun

PT Bank Central Asia Tbk cetak laba bersih BCA dan entitas anak tumbuh 11,1% YoY menjadi Rp26,9 triliun pada semester I 2024. Pertumbuhan ini ditopang ekspansi pembiayaan secara berkualitas, serta peningkatan volume transaksi dan pendanaan. Rasio pencadangan NPL dan LAR berada pada level yang memadai, masing-masing sebesar 190,2% dan 71,2%. Di sisi pendanaan, total dana pihak ketiga (DPK) naik 5% YoY menyentuh Rp1.125 triliun. (Sumber: [Emitennews.com](http://emitennews.com))

BBRI – Peluang Beri Dividen 85% Dari Laba Bersih 2024

PT Bank Rakyat Indonesia Tbk (BBRI) menyampaikan akan memberi dividen dengan kisaran pay out ratio atau rasio pembayaran dividen 80% sampai dengan 85% untuk tahun buku 2024. BRI mencatatkan laba bersih yang dapat diatribusikan kepada pemilik sebesar Rp 60,15 triliun. BRI berpotensi membagikan dividen Rp 51,1 triliun jika rasio pembayaran dividen 85% seperti yang disampaikan Sunarso. BBRI sebelumnya melakukan pembayaran dividen interim tahun buku 2024 sebesar Rp 135 per lembar. (Sumber: Katadata.co.id)

DEWA – Private Placement Senilai Rp1,4 Triliun.

Pemegang saham PT Darma Henwa Tbk. (DEWA) menyetujui rencana private placement dan konversi utang menjadi saham kepada 3 kreditur. persetujuan konversi utang itu bakal menjadi tahapan baru bagi perseroan untuk meningkatkan modal perseroan sembari menurunkan liabilitas saat ini. Sorimuda menuturkan 3 utang itu merupakan tagihan lama yang belum mampu dibayar perseroan. Apalagi, utang-utang itu sudah masuk masa jatuh tempo. (Sumber: emitennews.com)

BBRI – RUPS Ditunda Jadi Tanggal 24 Maret 2025

PT Bank Rakyat Indonesia (Persero) mengubah jadwal rapat umum pemegang saham tahunan (RUPST) yang semula dijadwalkan pada 11 Maret 2025. Pemegang Saham yang mewakili 1/20 atau lebih dari jumlah seluruh saham dengan hak suara dalam Perseroan dan Pemegang Saham Seri A Dwiwarna dapat mengusulkan mata acara rapat. Rapat akan dilaksanakan secara elektronik melalui Fasilitas Electronic General Meeting System KSEI dan secara fisik/hadir di tempat pelaksanaan rapat. (Sumber: cnbcindonesia.com)

INAF – Anak Usaha Diputus Pailit.

Anak usaha PT Indofarma Tbk (INAF), PT Indofarma Global Medika (IGM) diputus pailit oleh Pengadilan Niaga pada Pengadilan Negeri Jakarta Pusat dalam kasus Penundaan Kewajiban Pembayaran Utang (PKPU). Keadaan kepailitan IGM akan memberikan dampak secara finansial terhadap perseroan dimana perseroan tidak lagi mendapatkan pembagian keuntungan (dividen) dari IGM yang menyebabkan perseroan akan membukukan kerugian. (Sumber: Mediaasuransinews.com)

BBTN – Laba Bersih 2024 Turun 14,1% Jadi Rp3 Triliun.

PT Bank Tabungan Negara Tbk (BBTN) mencatatkan penurunan laba bersih sepanjang 2024 sebesar 14,1% secara tahunan atau year on year (yoy) menjadi Rp 3 triliun. Tahun sebelumnya, BBN mencatatkan laba Rp 3,5 triliun. Bank Tabungan Negara mencatatkan penyaluran kredit dan pembiayaan sepanjang 2024 sebesar Rp 357,97 triliun. Angka penyaluran kredit dan pembiayaan BBN naik 7,3% dibandingkan periode yang sama tahun sebelumnya yaitu Rp 333,69 triliun. (Sumber: katadata.co.id)

UNVR – Laba Bersih 2024 Anjlok 30%

Unilever Indonesia (UNVR) menutup 2024 dengan torehan laba bersih Rp3,36 triliun. Anjlok 30 persen dari episode sama akhir tahun lalu senilai Rp4,8 triliun. Penjualan bersih Rp35,1 triliun, melorot 9 persen dari posisi sama tahun sebelumnya Rp38,61 triliun. pertumbuhan harga dasar alias underlying price growth (UPG) minus 3,6 persen, dan pertumbuhan volume dasar atau underlying volume growth (UVG) tekor 5,2 persen. Beban pemasaran dan penjualan Rp8,78 triliun, berkurang dari Rp8,99 triliun. (Sumber emitennews.com)

DMAS – Laba 2024 Senilai Rp1,33 Triliun.

Puradelta Lestari (DMAS) periode 31 Desember 2024 membukukan pendapatan usaha Rp2,03 triliun. Melejit 5,8 persen dibanding edisi sama 2023 senilai Rp1,92 triliun. Laba bersih tercatat Rp1,33 triliun, atau menanjak 10,2 persen dibanding periode sama 2023 sebesar Rp1,21 triliun. Pertumbuhan pendapatan dari sektor industri memiliki andil signifikan dalam capaian perseroan (Sumber: emitennews.com)

BRIS – Dapat Izin Bangun Bullion Bank.

PT Bank Syariah Indonesia Tbk. (BSI) telah meraih izin untuk menjalankan bisnis bank bulion dari Otoritas Jasa Keuangan (OJK). Pihaknya mendapatkan izin terkait penyelenggaraan kegiatan usaha bulion dan hal ini menjadi dasar (legal standing) bagi perseroan untuk mulai menjalankan bisnis bank bulion. Kegiatan usaha bulion berdasar POJK No 17 Tahun 2024 adalah kegiatan usaha yang berkaitan dengan emas yang dilakukan oleh Lembaga jasa keuangan. (Sumber: [Emitennews.com](http://emitennews.com))

PTRO – Dapat Kontrak Senilai Rp64 Triliun.

PT Petrosea Tbk (PTRO) mencatatkan total nilai perolehan kontrak (backlog) sebesar Rp 64,3 triliun sepanjang tahun 2024, yang merupakan angka tertinggi dalam lebih dari lima dekade sejarah perseroan di sektor pertambangan dan konstruksi. Petrosea juga mencatatkan peningkatan signifikan dalam jumlah pemegang saham setelah melakukan pemecahan saham (stock split) dengan rasio 1:10 pada awal Januari 2025. Jumlah investor yang memegang saham perseroan melonjak dari 12.883 investor di akhir 2024 menjadi 49.796 investor pada akhir Januari 2025. (Sumber: Bloombergtechnoz.com)

Rekomendasi Kompas 100
Berdasarkan Trading Harian
PGAS Closed Price : 1.645
Buy Kisaran : 1.610-1.625
Stoplose : 1.560
Target Sell 1 : 1.710
Target Sell 2 : 1.780

BBNI Closed Price: 4.370
Buy Kisaran : 4.340-4.360
Stoplose : 4.190
Target Sell 1 : 4.600
Target Sell 2 : 4.780

ADMR Closed Price: 830
Buy Kisaran : 820-830
Stoplose : 790
Target Sell 1 : 880
Target Sell 2 : 910

DISCLAIMER ON

TLKM Closed Price : 2.530
Buy Kisaran : 2.500-2.530
Stoplose : 2.420
Target Sell 1 : 2.650
Target Sell 2 : 2.760

BBTN Closed Price: 975
Buy Kisaran : 960-975
Stoplose : 930
Target Sell 1 : 1.020
Target Sell 2 : 1.070

INCO Closed Price: 2.780
Buy Kisaran : 2.760-2.780
Stoplose : 2.670
Target Sell 1 : 2.920
Target Sell 2 : 3.040

DISCLAIMER ON

EMTK Closed Price : 620
Buy Kisaran : 605-615
Stoplose : 590
Target Sell 1 : 650
Target Sell 2 : 670

TPIA Closed Price: 6.975
Buy Kisaran : 6.900-6.975
Stoplose : 6.650
Target Sell 1 : 7.350
Target Sell 2 : 7.650

TINS Closed Price: 1.015
Buy Kisaran : 1.000-1.015
Stoplose : 970
Target Sell 1 : 1.070
Target Sell 2 : 1.120

DISCLAIMER ON

RAJA Closed Price: 3.550
Buy Kisaran : 3.310-3.550
Stoplose : 3.400
Target Sell 1 : 3.730
Target Sell 2 : 3.880

ERAA Closed Price: 312
Buy Kisaran : 308-312
Stoplose : 300
Target Sell 1 : 330
Target Sell 2 : 344

SCMA Closed Price: 224
Buy Kisaran : 220-224
Stoplose : 214
Target Sell 1 : 235
Target Sell 2 : 246

DISCLAIMER ON

No	Kode	Notasi	No	Kode	Notasi	No	Kode	Notasi	No	Kode	Notasi	No	Kode	Notasi
1	ABBA	E,X	47	CPRI	L,Y,X	93	IIPK	X	139	MTFN	E,X	185	SINI	E,X
2	ABDA	X	48	CSIS	X	94	IKAI	X	140	MTPS	S,X	186	SKYB	L,Y,X
3	AKKU	X	49	CSMI	X	95	IKAN	X	141	MTRA	E,D,L,Y,X	187	SMCB	X
4	ALMI	X	50	CTBN	X	96	INAF	M,E,X	142	MTSM	X	188	SMMT	X
5	ALTO	M,X	51	CTTH	X	97	INCF	X	143	MYRX	B,L,Y,X	189	SMRU	X
6	ANDI	X	52	DADA	X	98	INTA	E,X	144	MYRX	B,L,Y,X	190	SOSS	X
7	ARKA	X	53	DEAL	M,E,L,Y,X	99	IPPE	X	145	MYTX	E,X	191	SOQI	M
8	ARMY	L,Y,X	54	DEFI	X	100	IPTV	X	146	NASA	X	192	SRIL	B,E,X
9	ARTI	E,X	55	DIGI	E,X	101	IRSX	X	147	NETV	E,X	193	SUGI	L,Y,X
10	ASHA	X	56	DMND	X	102	JGLE	X	148	NIPS	B,L,Y,X	194	SUPR	X
11	ASMI	X	57	DUCK	L,Y,X	103	JKSW	E,S,X	149	NPGF	X	195	SURI	M
12	ATAP	X	58	DUTI	X	104	JSKY	L,Y,X	150	NUSA	L,Y,X	196	SWAT	X
13	BAPI	X	59	ELTY	X	105	KARW	E,X	151	OCAP	E,D,S,X	197	TAMA	X
14	BAUT	X	60	ENVY	E,X	106	KAYU	L,X	152	OMRE	X	198	TAMU	X
15	BEBB	X	61	ENZO	X	107	KBAG	X	153	PACK	X	199	TARA	X
16	BEKS	X	62	EPAC	X	108	KBLV	E,X	154	PADA	X	200	TAXI	X
17	BEU	I	63	ESIP	X	109	KBRI	L,S,Y,X	155	PADI	X	201	TDFM	L,Y,X
18	BELL	X	64	ESTI	X	110	KIAS	X	156	PBRX	L,X	202	TECH	L,X
19	BHIT	X	65	ETWA	B,E,L,Y,X	111	KKES	X	157	PGUN	X	203	TELE	E,D,X
20	BIKA	E,X	66	FASW	X	112	KOIN	E,X	158	PIPA	X	204	TFCO	X
21	BIPP	X	67	FIMP	S,X	113	KOTA	X	159	PLAS	L,Y,X	205	TGRA	S,X
22	BKDP	X	68	FISH	X	114	KPAL	B,L,Y,X	160	PULN	X	206	TIFA	X
23	BKSL	X	69	FORZ	B,L,Y,X	115	KPAS	B,L,Y,X	161	POLA	X	207	TIRT	E,X
24	BLTA	X	70	FREN	X	116	KRAH	B,L,Y,X	162	POLI	X	208	TOPS	S,X
25	BLTZ	X	71	GAMA	L,Y,X	117	KREN	X	163	POLL	X	209	TOYS	B,L,Y,X
26	BMAS	X	72	GDST	X	118	LAND	X	164	POLU	F	210	TRAM	L,Y,X
27	BNBR	X	73	GGRP	X	119	LAPD	X	165	POLY	E,X	211	TRIL	L,Y,X
28	BOSS	B,E,L,Y,X	74	GIAA	E,X	120	LCGP	L,Y,X	166	POOL	L,Y,X	212	TRIO	E,X
29	BSWD	X	75	GLOB	E,X	121	LINK	X	167	POSA	E,X	213	TRUE	X
30	BTEK	M,X	76	GMFI	E,X	122	LMAS	E,D,L,Y,X	168	PPRO	M,X	214	UANG	G
31	BTEL	E,X	77	GOLL	B,L,Y,X	123	LMSH	X	169	PRAS	B,L,Y,X	215	UNIT	L,Y,X
32	BTON	X	78	GOTO	K	124	LPGI	X	170	PSKT	X	216	UNSP	E,X
33	BUKA	M,I	79	GOTO	K	125	MABA	D,L,Y,X	171	PTDU	X	217	VIVA	E,X
34	CANI	E,C,X	80	GTSI	X	126	MAGP	L,Y,X	172	PURA	X	218	WICO	E,X
35	CBMF	L,Y,X	81	HADE	X	127	MAMI	B,L,Y,X	173	PURE	A,L,Y,X	219	WIFI	X
36	CBRE	X	82	HBIT	X	128	MAMI	B,L,Y,X	174	RAFI	X	220	WINR	X
37	CBUT	X	83	HDTX	E,S,X	129	MAPB	X	175	RBMS	X	221	WMPP	M,X
38	CENT	E,X	84	HKMU	M,E,D,L,Y,X	130	MDIA	X	176	REAL	X	222	WMMU	M,X
39	CLAY	X	85	HOME	A,L,Y,X	131	MDRN	E,X	177	RIMO	L,Y,X	223	WOWS	X
40	CMNP	X	86	HOPE	X	132	META	X	178	ROCK	X	224	WSBP	E,X
41	CMPP	E,X	87	HOTL	M,L,Y,X	133	MFMI	X	179	RODA	X	225	WSKT	M,X
42	CNKO	E,X	88	HRME	X	134	MGNA	X	180	SAGE	X	226	YELO	X
43	CNTB	E,X	89	IATA	X	135	MINA	X	181	SBAT	M,L,S,Y,X	227	YPAS	X
44	CNTX	E,X	90	IBFN	E,X	136	MIRA	X	182	SCPI	X	228	ZATA	X
45	COAL	X	91	IBST	X	137	MKNT	E,L,Y,X	183	SDMU	X	229	ZBRA	M
46	COWL	B,E,D,L,Y,X	92	ICON	X	138	MMLP	F	184	SIMA	E,L,Y,X	230	ZINC	X

Keterangan

A	Adanya Opini Tidak Wajar (Adverse) dari Akuntan Publik
B	Adanya permohonan Pernyataan Pailit
C	Kejadian perkara hukum terhadap Perusahaan Terdaftar, Anak Perusahaan Terdaftar dan/atau anggota Direksi
D	Adanya Opini "Tidak Menyatakan Pendapat (Disclaimer)" dari Akuntan Publik
E	Laporan keuangan terakhir menunjukkan ekuitas negatif
F	Sanksi Administratif dan/atau Perintah Tertulis dari OJK yang dikenakan terhadap Perusahaan Terdaftar karena pelanggaran peraturan di bidang Pasar Modal dengan kategori Pelanggaran Ringan
G	Sanksi Administratif dan/atau Perintah Tertulis dari OJK yang dikenakan terhadap Perusahaan Terdaftar karena pelanggaran peraturan di bidang Pasar Modal dengan kategori Pelanggaran Sedang
I	Perusahaan Terdaftar yang tidak menerapkan Saham Dengan Hak Suara Multipel dan tercatat di Papan Ekonomi Baru
K	Perusahaan Terdaftar yang menerapkan Saham Dengan Hak Suara Multipel dan tercatat di Papan Ekonomi Baru
L	Perusahaan Terdaftar belum menyampaikan laporan keuangan
M	Adanya permohonan Penundaan Kewajiban Pembayaran Utang (PKPU)
N	Perusahaan Terdaftar merupakan Emiten yang menerapkan Saham Dengan Hak Suara Multipel
Q	Pembatasan kegiatan usaha Perusahaan Terdaftar dan/atau Anak Perusahaan Terdaftar oleh regulator
S	Sanksi Administratif dan/atau Perintah Tertulis dari OJK yang dikenakan terhadap Perusahaan Terdaftar karena pelanggaran peraturan di bidang Pasar Modal dengan kategori Pelanggaran Berat
X	Efek Bersifat Ekuitas Dalam Pemantauan Khusus
Y	Perusahaan Terdaftar yang belum menyelenggarakan Rapat Umum Pemegang Saham Tahunan (RUPST) sampai dengan 6 (enam) bulan setelah tahun buku berakhir

Sumber : idx.co.id
Catatan :

Notasi Khusus ini berupa simbol khusus dalam bentuk huruf yang memiliki pengertian berbeda-beda dan diberikan secara beragam kepada masing-masing emiten. Namun, notasi ini tidak bersifat permanen, dan dapat dihapus oleh bursa jika masalah yang dihadapi emiten sudah selesai atau jika kondisi emiten sudah membaik.

DISCLAIMER

The Information contained here was gathered from sources deemed reliable, however, no claim is made by **PT ANUGERAH SEKURITAS INDONESIA** as to its accuracy or content. This does not contain specific recommendations to **BUY or SELL** at particular price or times, nor should any of the example presented be deemed as . There is a risk of loss in trading stocks and you should carefully consider your financial position before making any trades. Stocks trading carries significant risk and you can lose some, all or even more than you investment.

No: Peng-S-0002/BEI.PLP/01-2025

46 Emiten yang kena Sanksi Penyampaian Laporan Keuangan Interim Tbk untuk Periode 30 September 2024

No	Kode	Status Perdagangan Efek	No	Kode	Status Perdagangan Efek
1	ARMY	Suspensi di Seluruh Pasar	24	MAGP	Suspensi di Pasar Reguler dan Tunai
2	BOSS	Suspensi di Seluruh Pasar	25	MAMI	Suspensi di Seluruh Pasar
3	CBMF	Suspensi di Seluruh Pasar	26	MKNT	Suspensi di Seluruh Pasar
4	COWF	Suspensi di Seluruh Pasar	27	MTRA	Suspensi di Seluruh Pasar
5	CPRI	Suspensi di Pasar Reguler dan Tunai	28	MYRX	Suspensi di Seluruh Pasar
6	DEAL	Suspensi di Pasar Reguler dan Tunai	29	NIPS	Suspensi di Seluruh Pasar
7	DUCK	Suspensi di Seluruh Pasar	30	NUSA	Suspensi di Pasar Reguler dan Tunai
8	ETWA	Suspensi di Seluruh Pasar	31	PBRX	Suspensi di Pasar Reguler dan Tunai
9	FORZ	Suspensi di Seluruh Pasar	32	PLAS	Suspensi di Seluruh Pasar
10	GAMA	Suspensi di Pasar Reguler dan Tunai	33	POOL	Suspensi di Seluruh Pasar
11	GOLL	Suspensi di Seluruh Pasar	34	PRAS	Suspensi di Seluruh Pasar
12	HKMU	Suspensi di Seluruh Pasar	35	PURE	Suspensi di Pasar Reguler dan Tunai
13	HOME	Suspensi di Seluruh Pasar	36	RIMO	Suspensi di Seluruh Pasar
14	HOTL	Suspensi di Seluruh Pasar	37	SBAT	Suspensi di Seluruh Pasar
15	JSKY	Suspensi di Pasar Reguler dan Tunai	38	SIMA	Suspensi di Seluruh Pasar
16	KAYU	Suspensi di Seluruh Pasar	39	SKYB	Suspensi di Pasar Reguler dan Tunai
17	KBRI	Suspensi di Seluruh Pasar	40	SUGI	Suspensi di Seluruh Pasar
18	KPAL	Suspensi di Seluruh Pasar	41	TDPM	Suspensi di Seluruh Pasar
19	KPAS	Suspensi di Seluruh Pasar	42	TECH	Suspensi di Seluruh Pasar
20	KRAH	Suspensi di Seluruh Pasar	43	TOYS	Suspensi di Seluruh Pasar
21	LCGP	Suspensi di Seluruh Pasar	44	TRAM	Suspensi di Seluruh Pasar
22	LMAS	Suspensi di Seluruh Pasar	45	TRIL	Suspensi di Seluruh Pasar
23	MABA	Suspensi di Seluruh Pasar	46	UNIT	Suspensi di Seluruh Pasar

Sumber: Idx.co.id

Research Division

Rio

ryo@anugerahsekuritas.co.id

rioanalyst1@gmail.com

PT. Anugerah Sekuritas Indonesia

Head Office

Komp. Ruko Cempaka Mas Blok M no. 1-3

Jl. Letjen Suprpto - Cempaka Putih

Jakarta 10640 - Indonesia

Ph. +62.21.42800433 // Fax. +62.21.42800432

E-mail : anugerah@indo.net.id

Surabaya

Raya Darmo Square

Business Centre Building Kav. R - 7

Jl. Raya Darmo no. 54 - 56

Surabaya 60264

Ph. +62.31.5610187 Fax. +62.31.5610185

Yogyakarta

Jl. Bung Tarjo No.32

Yogyakarta 55225

Ph. +62.274.553807 Fax. +62.274.555833
